

YTTERVÄGG (VID HÖRN)

13 Gips (inv.) **
 11 OSB-Skiva **
 45x45 Regelverk s600 / 45 Min.uil.
 Plastfolie, åldersbeständig,
 170 Regelverk s600 / 170 Min.uil.,
 Vindduk,
 15 Gips,
 11x45 Läkt s600 musskydd
 28x70 Läkt s600
 21x145 Utvändig ståendepanel.

YTTERVÄGG FRD.

15 gips
 11 osb
 plastfolie
 120 regelverk s600/120 min. uil
 vindduk
 musskydd
 11x45 läkt s600
 28x70 läkt s600
 21x145 Utvändig ståendepanel.

YTTERVÄGG

13 gips (inv.) **
 11 OSB-Skiva **
 45x45 Regelverk s600 / 45 Min.uil.
 Plastfolie, åldersbeständig,
 170 Regelverk s600 / 170 Min.uil.,
 Vindduk,
 11x45 Läkt s600 musskydd
 28x70 Läkt s600
 21x145 Utvändig ståendepanel.

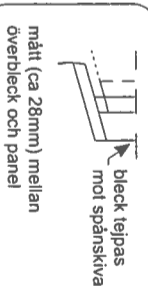
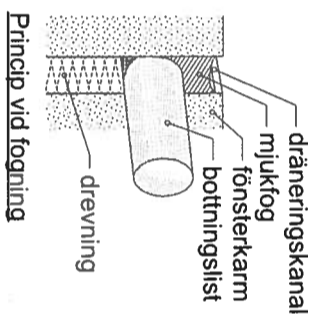
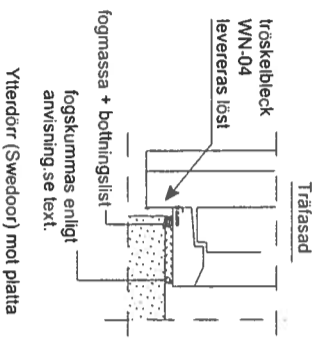
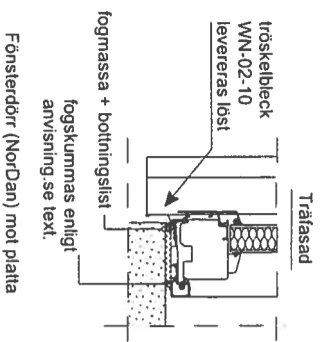
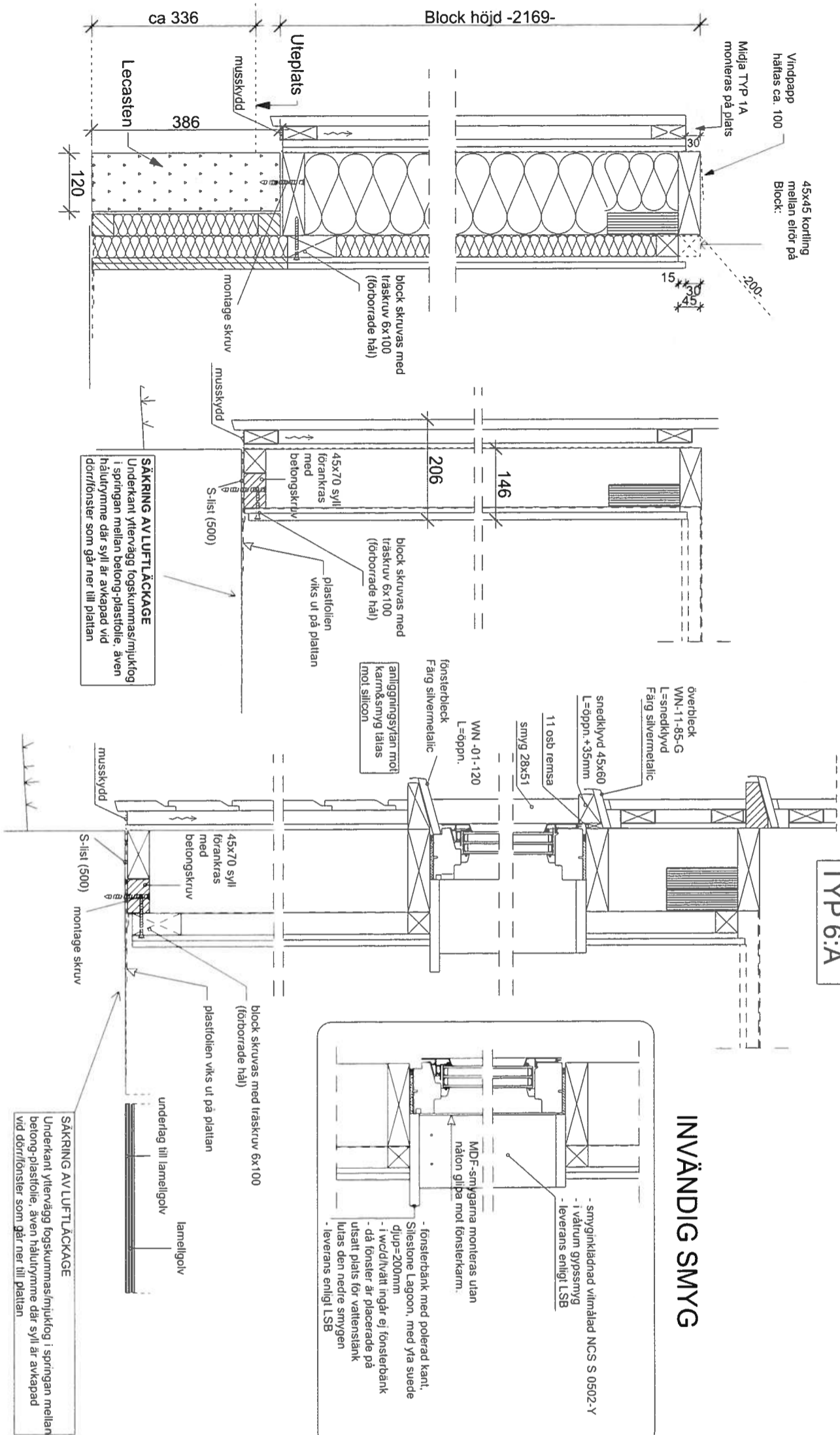
**TYP 6:A****ANVSNINGAR**

Tidigast 7 dygn efter gjutningen kan golvvärmens startas. Golvvärmens ska vara avstängd ca 2 dygn innan mätning av fukthalten i plattan sker.

Betongens RF ska understiga 85% och luftens RF 30-60%. rumtemp. bör vara ca 18-25°C före läggning av övergolv.

Ytan under plastfolien/larkoflex ska vara väl rengjord. Ytemperatur på färdig golv får ej överstiga 27°C.

** I bad och dusch utrymmen skivor enligt separat våtrumsdetail.

DÖRR OCH FÖNSTER

Vindduk kläms vid sidan av öppning med OSB-remsa som spikas väl. Vindduk vik in under fönsteröppning. Mellan karm och stomme monterats en bottningslist och utanför denna ska det fogas med en mjukfog typ "Supermastic-3" eller likvärdig. Fogdjup ca : 6mm vid 7,5mm drevspringa.

Tröskel klösas och stagas väl. (för efterexpansion av fogskummet) därefter skummas med fogskum typ "Sika Boom - Top" (eller likv.) Drevspringan fylls till ca 40% inifrån mot utsida bottningslist.

WILLIA
NORDIC

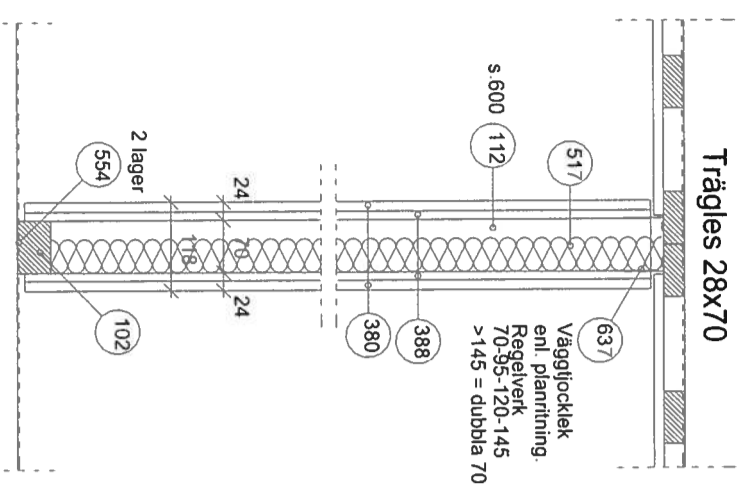

I-VÄGG (ej bärande)
Med plåtskenor & träreglar

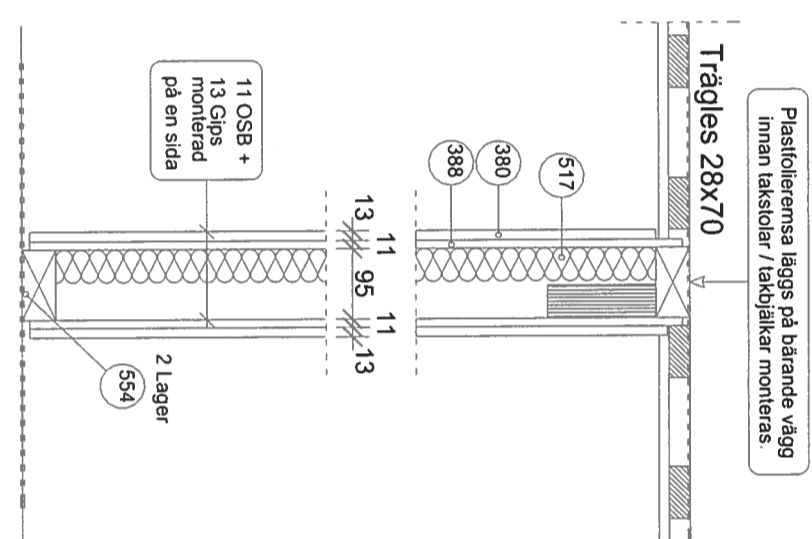

BÄRANDE VÄGG
(prefab. block)

KORTLING 45x170

(Höjd till centrum)

Kapphylla H=1700
Tvättställ H=700

Kök mm, Se även
lev. anvisningar

OBS!

Skivor, regler & infästningar
i bad & duschutrymmen
se våtrumsdetalj för bad &
duschutrymmen

BETECKNINGAR

102. 45x70 Regel
112. 45x70 I-V-Regel
380. 13 Gips
388. 11 OSB/3 Skiva
517. 45 Min.ull. 1308-00
554. Plastfolie, Bredd 600
637. Plåtskena SK70/55

ANVISNINGAR

OSB-skivor skruvas alt. spikas med ringspik
35x2, 1 tzv s. 150 i kant samt s. 200 i mittråd.

Gipskivor skruvas s. 200 i kant (10 mm från
pappklädd kant och 15 mm från skuren kant)
och s. 300 i mittråd.

Plåtgles (plåtskena) skruvas till takstol/Bjälke
med 2 st. Grabber G 32 ZL eller likvärdig / ansl.pkt.
Grabber G 31 ZL eller likv. till plåt mot plåt.

Plåtgles skarvas omlott min. 200 mm och skruvas
med 2 st skruv / ände. (totalt 4 st skruv / skarv)

Vid plåtreglar används skruv avsedd för plåtreglar.
Skruva ej ihop plåtregel & plåtskena.

Om taklist ej monteras används bottningslist
(vid större springor) och fogmassa typ Casco S30.
Detta levereras ej av Willa Nordic.

WILLA
NORDIC

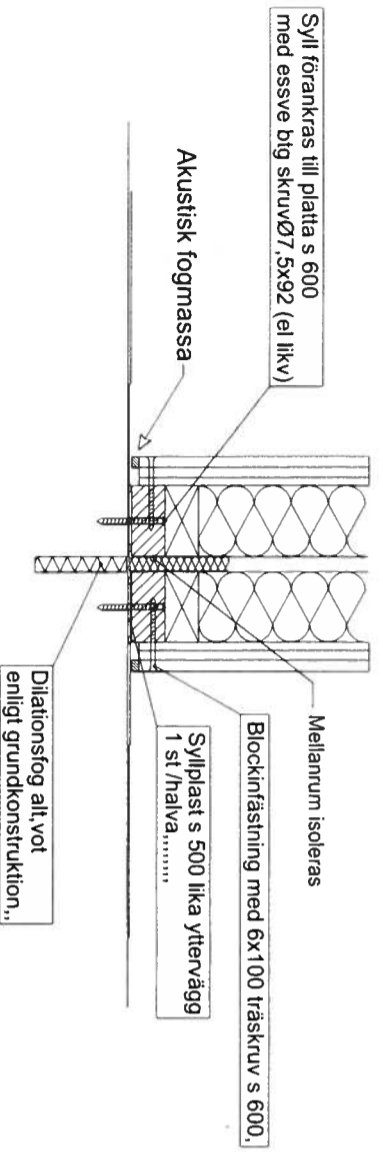
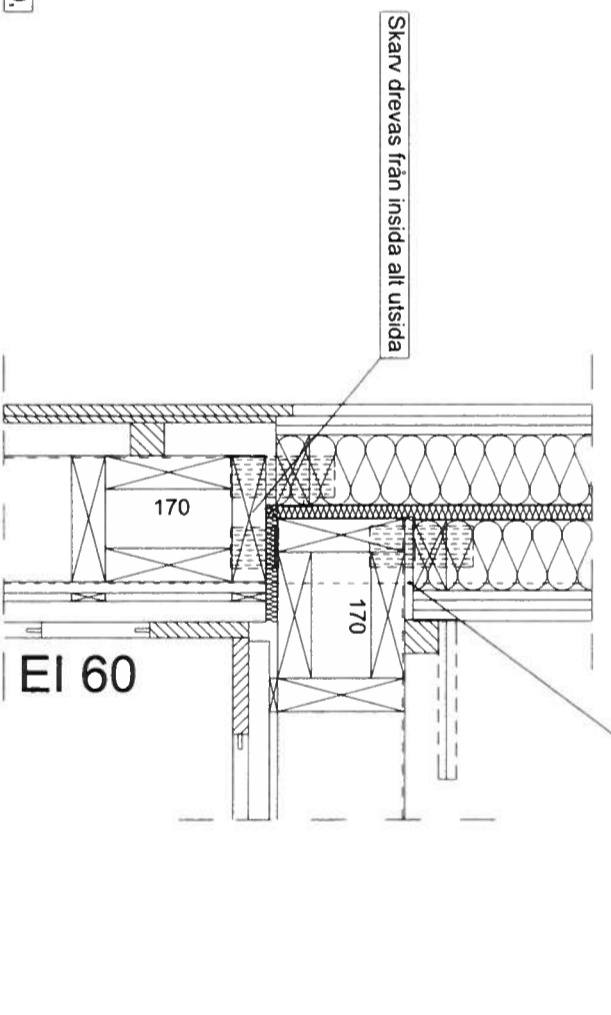
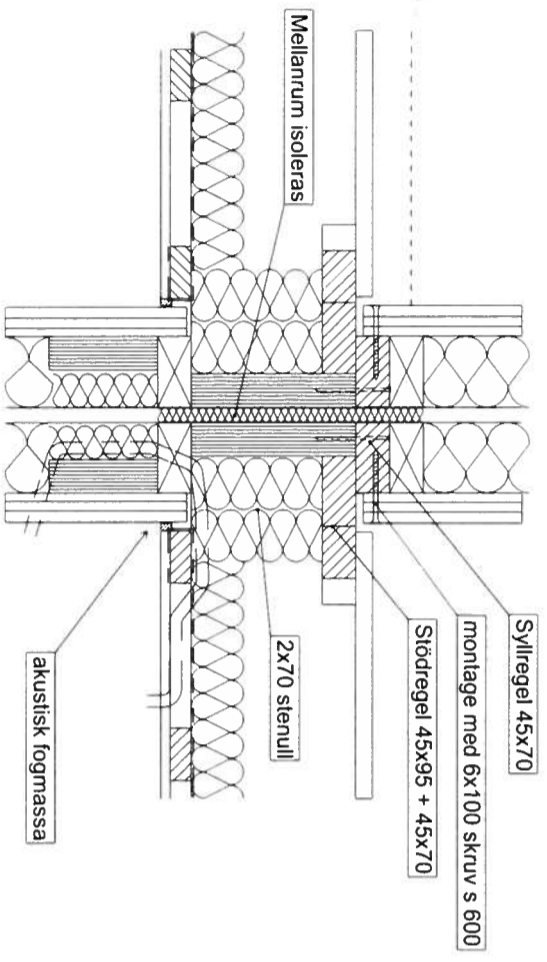
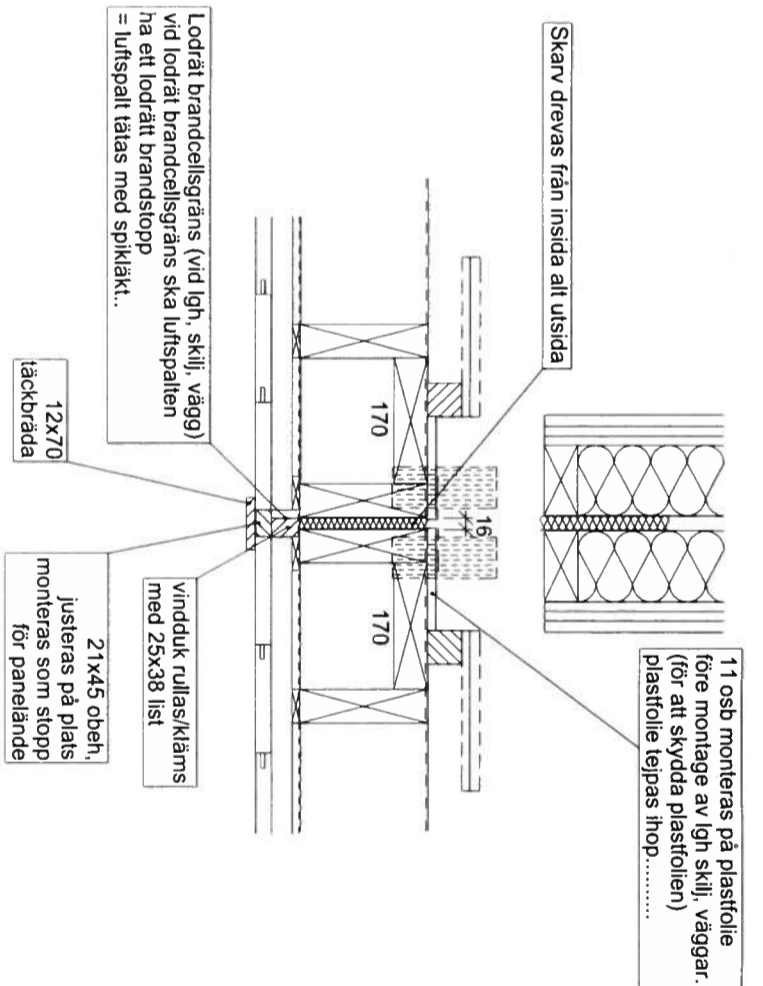
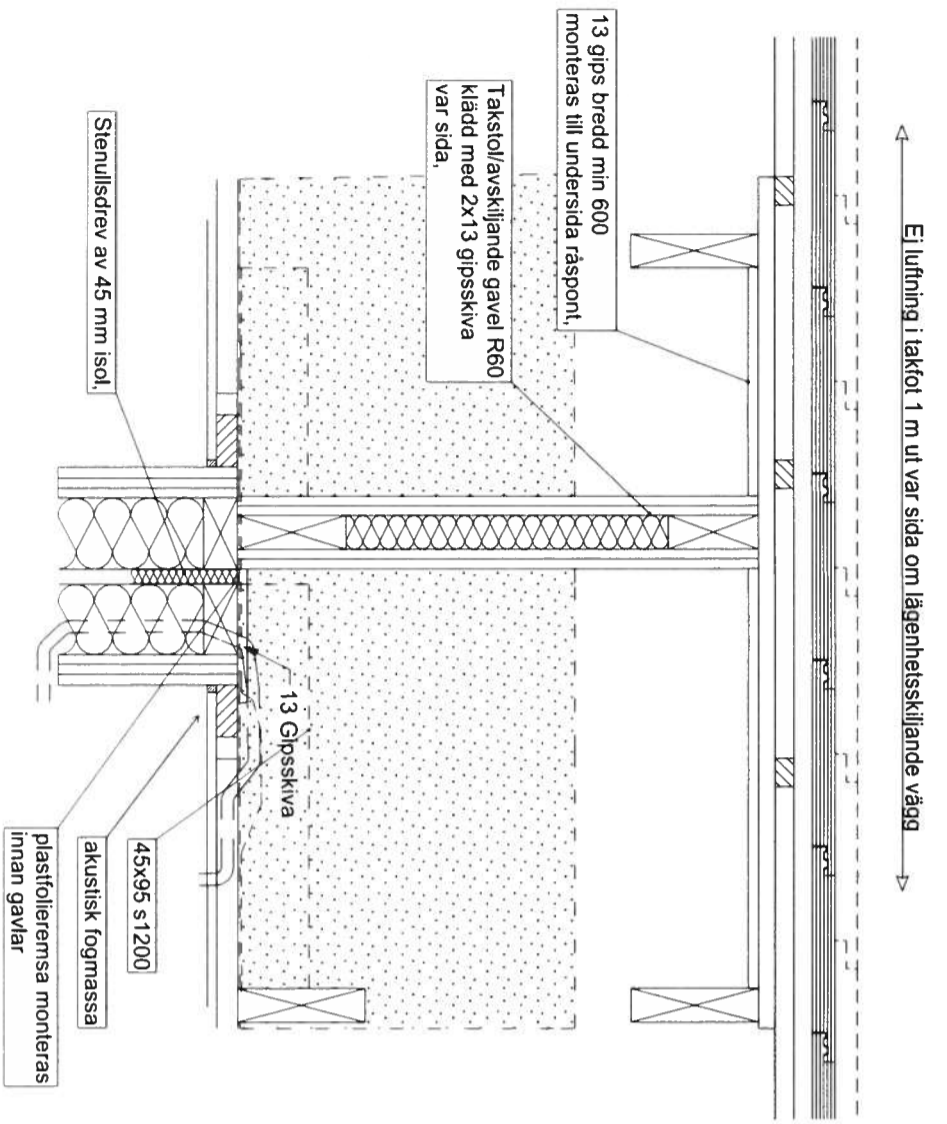

BETECKNINGAR

- 102. 45x70 Regel
- 104. 45x120 Regel
- 141. 25x38 LÄKI
- 145. 28x70 LÄKI
- 146. 28x70 Glespanel
- 149. 28x145
- 202. 45 Trekanalsl
- 204. Takföskil (ca 43x186)
- 207. 23 Råspont
- 241. 21x45 LÄKI
- 248. 21x145 Norgepanel
- 252. 21x145 Finsågad takföskil/vindsk
- 270. 21x145+21x120 Vindskiva
- 382. 13 Slätgips
- 476. Folplåt
- 477. Vindskivels/Täckplåt
- 481. Stormlistränna
- 540. Lösull
- 559. Kombinationsväv, lät + fallskydd
- 567. Underlagsläkning, se planrit
- 570. Insektsnät
- 576. Takföskiva L=1270
- 601. Nockventill
- 611. Vinkel 90m
- 911. Nockpanna
- 914. Ventilrad takföskil
- 916. NockValmätning

ANVISNINGAR

Innetak måste vara monterat före lösullsisolering vid plant tak, för att lösullen ej skall packa sig.

Ventilationskanaler måste täckas med minst 200 mm lösull.

Alla genomföringar av ventilationskanaler, avloppsluftning, centraldammsugare mm, måste ha tätningsskragar i anslutningen till plastfolien.

Sätt inte på värmen i huset förrän kondensisoleringen har kommit på plats.

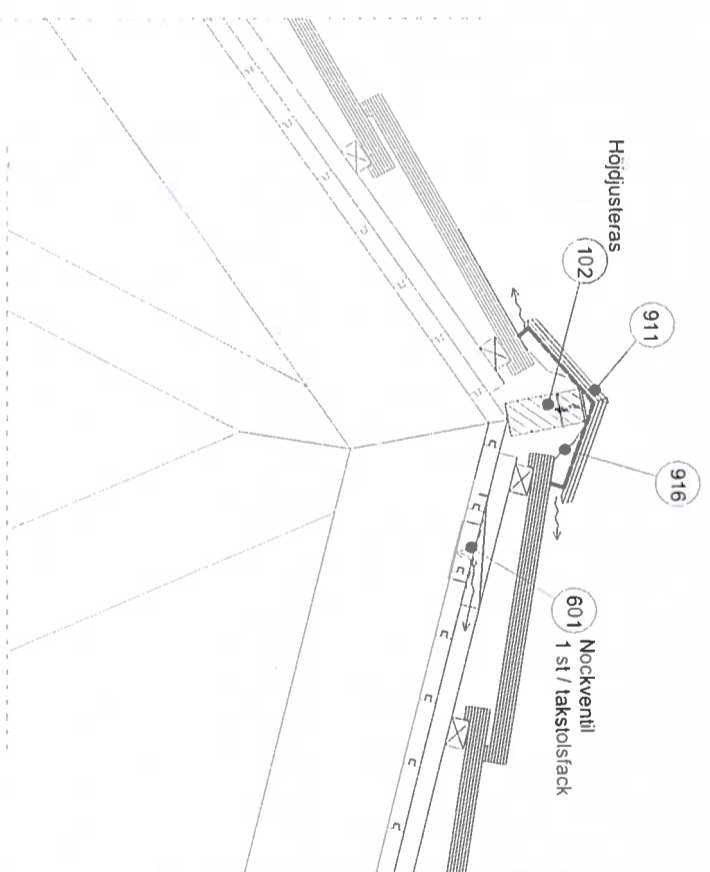
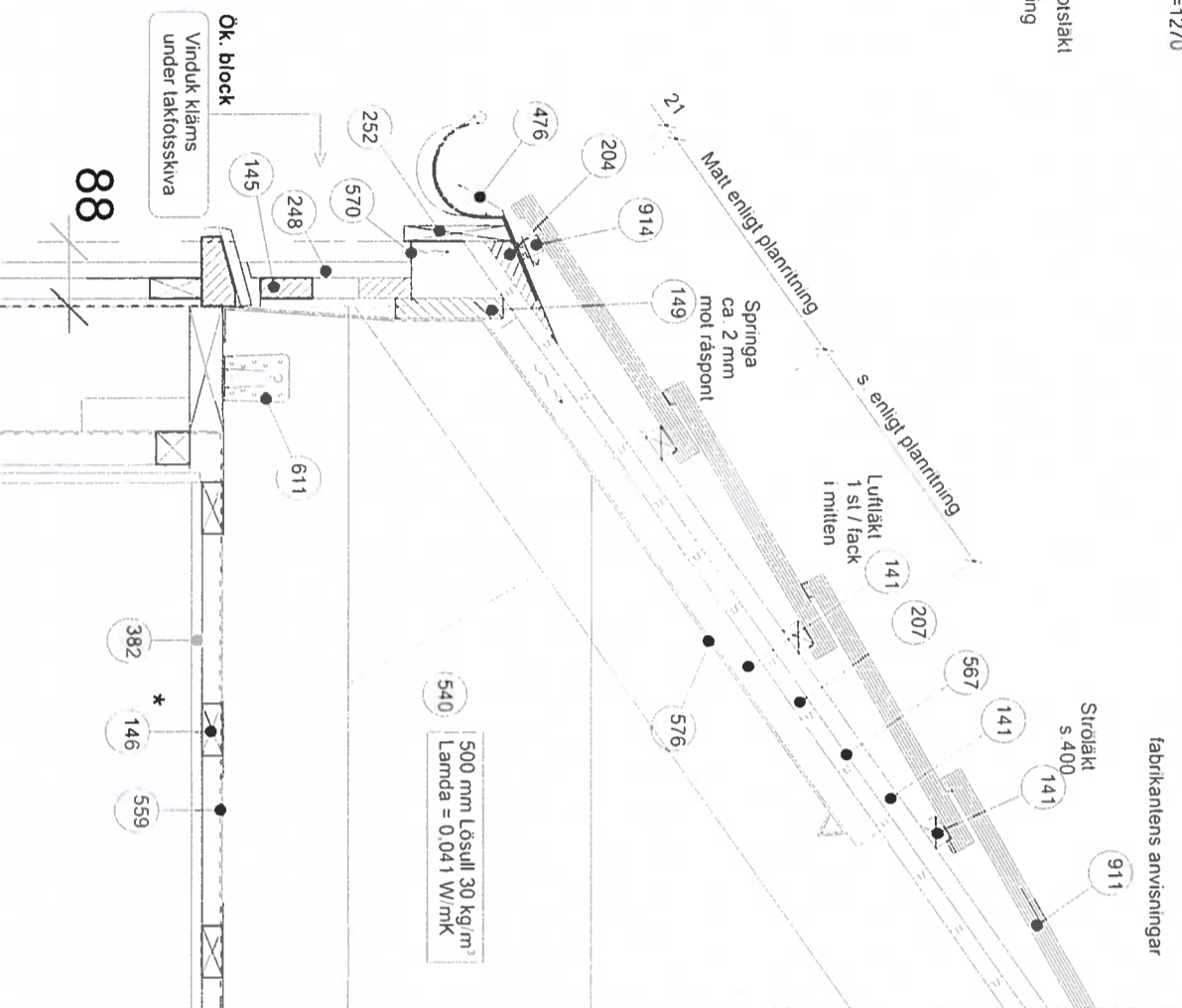
**Plastfolie(väv) / Glespanel / Gips**

Plastfolie(väv) mont. parallellt med glespanel skarvarna läggs omlott med 600 mm

Alla skarvar av plastfolien i tak / vägg läggs omlott och tejpas med ångspärrejp (grön)

Vid tätgäles 28x70, s avstånd max 300 mm

* Spikas med 2 st 100x34 / ansli pkt

Vid plätgäles se ritning för i-vägg. Vertikalsektion.

Gips i innetak monterar tvärs glespanelen.

WILLIA
NORDIC